صبح ساحل اجتماعی

چهارشنبه ۱۳ اسفند ۹۹|سال سی و ششم| شماره ۴۲۷۱

Email :Info.Sobhesahel@Gmail.Com

۹۶ درصد داروخانه‌ها و ۱۰۰ درصد آزمایشگاه ها و رادیولوژی‌های طرف قرارداد به سامانه‌های بیمه سلامت متصل هستند که مزایای فراوانی برای بیماران و پزشکان دارد.

بارش باران در کشور ادامه دارد

۶

سازمان هواشناسی با اشاره به بارش برف و باران در ۲۰ استان، از کاهش دما در استان های ساحلی دریای خزر و ورود سامانه بارشی جدید به کشور خبر داد.

به گزارش صبح ساحل، در استان‌های چهارمحال و بختیاری، کهگیلویه و بویراحمد و خوزستان همچنین شمال فارس و بوشهر، جنوب اصفهان، شمال کرمان، جنوب غربی یزد و جزایر شمال خلیج فارس بارش باران و رعد و برق و وزش باد را داریم.

همچنین در استان‌های آذربایجان شرقی و غربی، سواحل خزر، اردبیل، خراسان جنوبی، شمال خراسان رضوی، شمال کرمان و ارتفاعات البرز مرکزی و استان‌های همدان، مرکزی، لرستان و اصفهان بارش پراکنده داریم.

گفتنی است؛ آسمان تهران نیمه ابری همراه با غبار صبحگاهی پیش‌بینی می‌شود.

یک مسوول در سازمان آموزش و پرورش اعلام کرد:

آموزش بازماندگان از تحصیل در ۱۵ استان

◆گروه اجتماعی//

مدیر آموزش الکترونیکی و از راه دور آموزش و پرورش با اشاره به اجرای طرح آشتی با آموزش (آبا) به عنوان یکی از بسته‌های تحولی به منظور جذب دانش آموزان بازمانده از تحصیل در دوره متوسطه گفت: تاکنون طرح در ۱۵ استان، ۵۴ منطقه و ۸۱ مدرسه آموزش از راه دورِ مجری در ۱۱۷ کلاس اقماری (۵۲ کلاس تجهیز شده) در حال اجراست، این در حالیست که ۲۲۴۸ دانش آموز با حمایت خیرین جذب شده‌اند.

گودرز شاهمرادی در گفت‌وگو با ایسنا، به زمینه و علل شکل‌گیری و اجرای طرح آشتی با آموزش (آبا) اشاره و اظهار کرد: یکی از مسائل مهم و اساسی آموزش و پرورش، موضوع کودکان و نوجوانان بازمانده یا تارک تحصیل و به عبارتی پایین بودن نرخ پوشش تحصیلی در برخی از مناطق به ویژه در مناطق کمترتوسعه یافته، مرزی و روستایی است.

وی اساسی‌ترین علل بازماندگی و ترک تحصیل را به دلیل مشکلات فرهنگی، اقتصادی، اجتماعی، نبود امکانات آموزشی و غیره عنوان کرد.

مدیر آموزش الکترونیکی و از راه دور آموزش و پرورش ادامه داد: در سنوات گذشته آموزش و پرورش تمام مساعی خود را برای جذب دانش آموزان از طرق مختلف چون تاسیس مدارس جدید، ایجاد مدارس شبانه‌روزی در دوره متوسطه و راه‌اندازی مدارس روستا مرکزی به کار گرفته است اما هنوز تعدادی از دانش‌آموزان از این خدمات محروم هستند.

شاهمرادی گفت: با توجه به گستردگی جغرافیایی، تفاوت‌های قومی و زبانی در کشور و دشوار بودن ایجاد امکان مناسب آموزش برای همه دانش آموزان، لازم است با به کارگیری روش‌های نوین و منابع جدید شیوه‌ای متفاوت و متناسب با شرایط افراد اتخاذ شود تا شاهد ایجاد فرصت‌های برابر آموزشی باشیم و به تدریج امکان آموزش و پرورش با کیفیت را برای همه فراهم کنیم.

وی تاکید کرد: در این نگاه با استفاده از آیین نامه‌های آموزشی مدارس آموزش از راه دور که از سه ظرفیت آموزش‌های نیمه حضوری، حضوری و غیرحضوری برای آموزش برخوردار است، فرصت‌های مناسب را در قالب طرح آبا برای این گروه از کودکان و نوجوانان فراهم می‌کنیم.

مدیر آموزش الکترونیکی و از راه دور آموزش و پرورش افزود: در این طرح مدارس آموزش از راه دور به عنوان مجری با توجه به شرایط دانش آموزان در مناطق مختلف از سه روش کتاب پایه، دیداری- شنیداری و آموزش الکترونیکی در ارائه آموزش‌های مربوط، به ارائه خدمات می‌پردازند.

شاهمرادی اضافه کرد: هدف گذاری طرح برای سال جاری تحصیلی در صورت حمایت مالی خیرین، پوشش تحصیلی ۱۰۰۰۰ دانش آموز بازمانده از تحصیل است که تاکنون بخشی از آن محقق شده است.

مدیر آموزش الکترونیکی و از راه دور آموزش و پرورش در پاسخ به اینکه آیا ثبت نام دانش آموزان اتباع خارجی در این طرح امکان پذیر است ؟ گفت: در این طرح اتباع خارجی نیز با داشتن مدارک هویتی معتبر می توانند از تحصیل رایگان برخوردار شوند.

برگزاری ۲۲ هزار برنامه «روز شهید» در سراسر کشور

◆گروه اجتماعی//

معاون آموزشی و فرهنگی بنیاد شهید شهید گفت: همزمان با روز شهید و سالروز افتتاح بنیاد شهید و امور ایثارگران ۲۲ هزار عنوان برنامه در سراسر کشور برگزار خواهد شد.

سردار یعقوب سلیمانی در نشست خبری تشریح برنامه‌های بزرگداشت روز شهید گفت: برنامه‌های امسال با شعار راه شهیدان ادامه دارد برگزار خواهد شد و یکی از محورهای مهم برنامه‌ها برگزاری مراسم با موضوع زنان شهید و آزاده است.وی کرد: یکی از اهداف این روز افزایش شناخت جامعه از روز شهید و انجام برنامه‌های ترویجی، تلفیقی و تبلیغاتی برای عموم جامعه است. به علاوه ایجاد انسجام برای مشارکت با نهادهای مردمی از دیگر اقدامات بنیاد شهید خواهد بود.

سلیمانی اظهار داشت: برنامه‌های بزرگداشت شهدا از ۸ بهمن آغاز شده و شامل برگزاری یادواره‌های تجلیل از زنان، تحت عنوان «فرشتگان آسمان» تا ۲۲ اسفند انجام می‌شود.وی از برگزاری ۲۲ هزار عنوان برنامه به مناسبت روز شهید خبر داد و عنوان کرد: این برنامه‌ها همزمان با سالروز افتتاح بنیاد شهید برگزار خواهد شد که شامل موضوعاتی از جمله رونمایی از یادمان شهدا، مراسم تجدید میثاق با امام راحل، اهتزاز پرچم کشور و عطرافشانی ۱۹ هزار گلزار شهدا، اجرای پویش اهدای خون، مراسم سراسری کاشت نهال با یاد هر شهید، تجلیل از ۱۴۳ کارمند شهید بنیاد خواهد بود.معاون آموزشی و فرهنگی بنیاد شهید ادامه داد: به علاوه طرح سپاس در قالب دیدار رؤسای بنیاد شهید با والدین شهدا و کنگره سرداران شهید به صورت ویژه برنامه مردمی برگزار می‌شود.

هیچ یتیم روستایی بدون خانه نمی‌ماند

◆گروه اجتماعی//

معاون توسعه روستایی و مناطق محروم رئیس جمهور گفت: در پایان دولت فعلی اعلام خواهیم کرد که هیچ یتیم روستایی بدون خانه در کشور وجود ندارد.

محمد امید اظهار کرد: کمیته امداد امام خمینی (ره) در بخش مسکن روستایی کارهای خوبی انجام داده است.او با بیان اینکه ما احساس کردیم در پایان دوره خدمتگزاری این دولت لازم است فرصت ویژه‌ای را برای کمک به مسکن ایتام روستایی انجام دهیم، گفت: با محوریت معاونت توسعه روستایی آمار مجموعه‌های بهزیستی و کمیته امداد اخذ و مشخص شد حدود ۳۲ هزار خانوار روستایی دارای فرزند یتیم در کل کشور وجود دارند و خانه‌های بسیاری از این افراد نیازمند بازسازی و نوسازی است.

معاون رئیس جمهور ادامه داد: برای ساخت مسکن روستاییان دارای فرزند یتیم با نهادهای دیگر وارد مذاکره شدیم و منابع دولتی در اولویت قرار گرفت.او با بیان اینکه امیدواریم بتوانیم این هفته تفاهم نامه ساخت مسکن روستاییان دارای فرزند یتیم را با نهادهای حاکمیتی منعقد کنیم، تصریح کرد: سازمان برنامه و بودجه در این زمینه دولت را یاری می‌کند و در تلاش هستیم قبل از سال این حرکت را آغاز کنیم.امید ادامه داد: بنیاد مسکن سازنده این پروژه‌ها خواهد بود و در پایان این دولت اعلام خواهیم کرد که هیچ یتیم روستایی بدون خانه در کشور وجود ندارد.معاون رئیس جمهور گفت: بنیاد مستضعفان و ستاد اجرایی فرمان امام نیز منابعی را با همراهی بنیاد مسکن پای کار خواهد آورد، اما بخش قابل توجه آن توسط دولت به صورت بلاعوض تأمین می‌شود.

میز خبر

پویش اهدای خون به یاد «علی انصاریان» و «مهرداد میناوند» در هرمزگان آغاز شد

◆گروه اجتماعی//

سازمان انتقال خون از همه فوتبالیست ها دعوت کرد تا به یاد دو بازیکن سابق تیم ملی فوتبال ایران «علی انصاریان» و «مهرداد میناوند» از ۸ تا ۲۵ اسفند ماه در مراکز اهدای خون حاضر شوند. به دنبال این پویش سراسری؛ اهدای خون به یاد این دو بازیکن در هرمزگان آغاز شد.

به گزارش صبح ساحل، «ایمان زارعی»، مدیرکل انتقال خون هرمزگان گفت: این پویش با رعایت کامل دستورالعمل‌های بهداشتی تا ۲۵ اسفند ادامه دارد. زارعی افزود: ۲ هزار و ۵۰۰ بیمار خاص درهرمزگان به طور مستمر و روزانه به خون و فرآورده‌های خونی نیاز دارند.وی گفت: با مشارکت در این امر خیر، یاد و خاطره این دو ورزشکار فقید کشورمان نیز گرامی داشته می‌شود و ثواب این حرکت ارزشمند به روح این دو عزیز نیز نثار شود.مدیرکل انتقال خون هرمزگان افزود: افراد مبتلا به کرونا، پس از بهبودی بیماری می‌توانند با مراجعه به مراکز انتقال خون و اعلام بهبودی نسبت به اهدای پلاسما اقدام کنند. زارعی اضافه کرد: اهدای پلاسما و تزریق آن به بیماران بدحال کرونایی موجب بهبودی آن‌ها می‌شود.لازم به ذکر است؛ سازمان انتقال خون ایران در تلاش است تا در قالب پویش «اهدای خون فوتبالی ها» ضمن جلب مشارکت خانواده فوتبال ایران همچون فوتبالیست‌ها، مربیان، پیشکسوتان، مدیران، هواداران و دوستداران این ورزش مردمی به کار انسان دوستانه اهدای خون برای نجات جان بیماران، یاد و نام مرحوم علی انصاریان و مرحوم مهرداد میناوند چهره‌های فقید فوتبال ایران را زنده نگه دارد.

مسافرت به قشم تنها با سیستم جامع سفر هوشمند

◆گروه اجتماعی//

فرماندار قشم گفت: مسافرت به قشم، تنها با سیستم جامع سفرهوشمند، امکان پذیر است.

مسافرت به قشم، تنها با سیستم جامع سفر هوشمندبه گزارش خبرگزاری صداوسیما مرکز خلیج فارس، علیرضا نصری در نشست ستاد مدیریت بیماری کرونای این شهرستان افزود: سامانه جامع سفرهوشمند قشم در سازمان منطقه آزاد طراحی شده است که به مسافران این امکان را می‌دهد که پس از رزرو و اعلام محل اقامت خود در قشم، وارد جزیره شوند.

وی گفت: بر اساس این سامانه هوشمند، امسال اقامت مسافران در سواحل، پارک‌ها و بوستان‌ها در قشم امکان ندارد.فرماندار قشم افزود: چهار گزینه هتل، خانه بومگردی، خانه‌های اجاره‌ای و میهمان ساکنین جزیره بودن، راه‌های ورود مسافران به قشم است که در سامانه جامع سفر هوشمند قشم طراحی شده است.

علیرضا نصری با اشاره به بارگذاری این سامانه تا پایان هفته جاری گفت: ممنوعیت ورود و خروج به جزیره قشم پیرو دستور ستاد مدیریت کرونا است، ولی برای مدیریت درست مسافران محدودیت‌هایی را اعمال می‌کنیم.وی افزود: ۲۷ تبعه خارجی کرونا مثبت در بندر صیادی سلخ جزیره قشم شناسایی که با همکاری دستگاه‌های متولی مدیریت شدند. نصری افزود: محلی با ظرفیت ۱۰۰ نفر در کمتر از ۱۲ ساعت با همکاری دهیار، تعاونی صیادی روستا و خیرین برای قرنطینه بیماران کرونایی در جزیره قشم فراهم شده است.

جدول کلمات متقاطع دوره جدید شماره ۱۴۶۴

افقی

۱-احتمال داده شده - با تجربه ۲- پلیدی ها وناپاکی ها - کج وخمیده - گندم سوده ۳- موی گردن شیر- بیزاری جستن ودوری کردن - به صورت آهسته وپاورچین ۴- ویژگی اسب وقاطر سرکش ولگد زن - نقیض ناطق - بجا وشایسته ۵- لخت وبرهنه - نام قدیم مدینه - پهلوان - بسیار شنوا ۶- معبود یگانه - آرمان ومسلک - عنصر تنفسی ۷- سخن وروایت نقل شده از سوی بزرگان دین - جنون مردم آزاری - مرتجع لاستیکی ۸- صحنه ممتد فیلم برداری درسینما - آلبومی ازعلی اصحابی - دیگپایه ۹- گشوده شده - عنوان شیمیایی هرماده ای که حاوی قند باشد - بین و وسط ۱۰- جدا ازهم - چروک گوشه چشم - فالگیر۱۱- باقیمانده ازچیزی - علامت مفعول بی واسطه - وجود داشتن وهستن - ویتامین انعقاد خون ۱۲- از رودهای مرزی ایران - زدنی دوچرخه سوار - بزرگوارتر وبخشنده تر ۱۳- بخت آزمایی - درخت مسواک - دانه کش بی آزار ۱۴- تصویر غیرواضح درعکاسی - شاخ گاو - محروم ازدیدن ۱۵- اثری از یوجین اونیل نویسنده آمریکایی - به معنی تاختن اسب وقدرت نمایی

عمودی

۱-عنوان سپاه پیاده نظام عثمانی - کنایه ازآدم جان سخت ۲- عمل خونگیری زائد ازبدن درطب سنتی - شهد وشیرینی - از حروف استثناء ۳- حرفی در حروف الفبای یونانی - بجا آوردن نذر وپیمان - غیر حرفه ای ۴- فلز بادیه - پول خرد انگلیسی - بانگ جانور درنده ۵- از بت های معروف اعراب قدیم - یک سوم ازهرچیز - از اقوام غیو ایرانی - ران وکفل ۶- پای ماده ای ازقانون توضیح اضافه کردن - کتابی ازدکتر علی شریعتی - گاومیش هندی ۷- ناپدری - مارمولک تناور - عضوی برصورت ۸- رهبر وپیشوا - اداره دارایی سابق - سبزی سالاد ۹- امر به رفتن - از شاهان اشکانی - محموله ۱۰-تصدیق ایرانی - تایید اینترنتی - نوار تزئینی ۱۱- کتاب حضرت داوود - درستون چهار عمودی بجویید - تمدید کننده - درخت کریسمس ۱۲- از قبایل اعراب درصدر اسلام - سبک ورزشی کونگ فو - شم ورایحه ۱۳- چارقد وروسری - دام وتله - از ادعیه معروف ۱۴- قعردوزخ - سطل بی دسته - ویروس کووید ۱۹ ۱۵- اثری به قلم رابین رانات تاگور نویسنده هندی - عیاش و خوشگذران

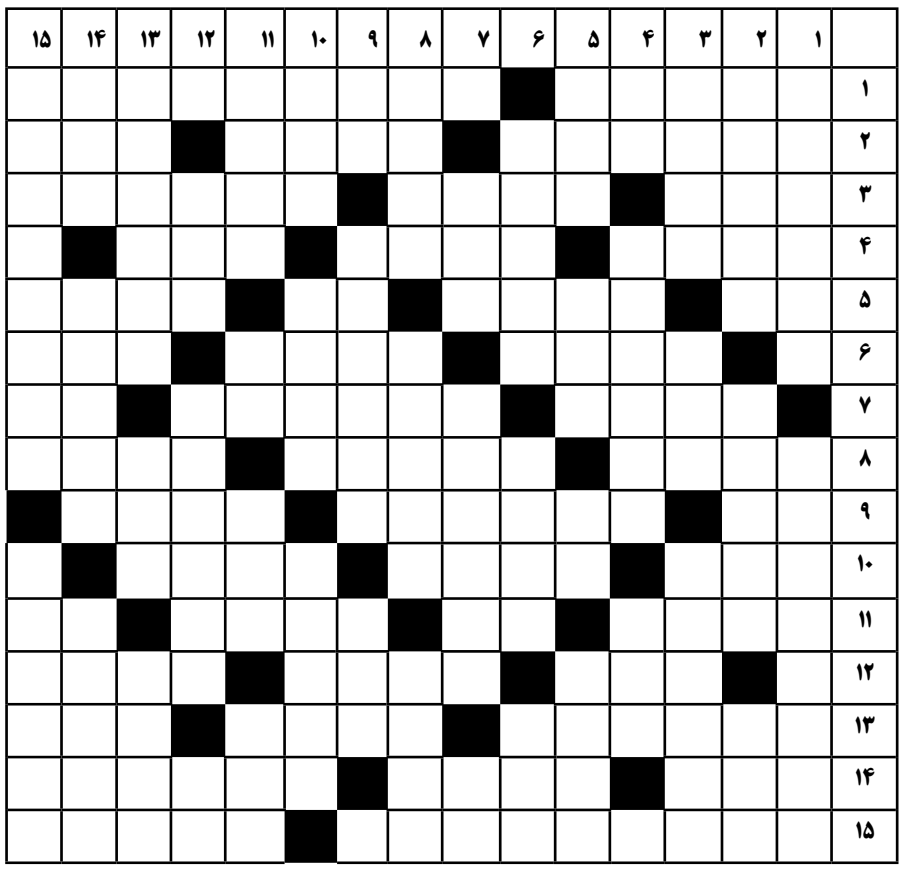

طراح : مهدی سنگی
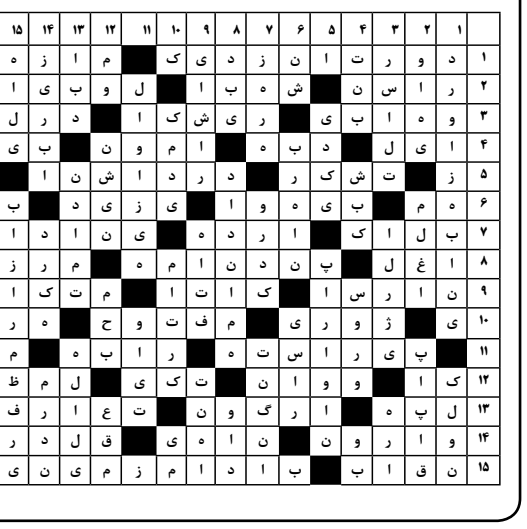
حل جدول شماره ۱۴۶۳